

愛知銀行の概要 (役員)

役員



取締役頭取(代表取締役)
伊藤 行記



専務取締役(代表取締役)
藏富 宣彦



常務取締役
松野 裕泰



常務取締役
吉川 浩明



取締役
田口 憲一



取締役
鈴木 規正



取締役
伊藤 謙二



取締役
監査等委員(常勤)
加藤 政宏



取締役
監査等委員(社外)
江本 泰敏



取締役
監査等委員(社外)
長谷川 康夫



取締役
監査等委員(社外)
中尾 善彦



取締役
監査等委員(社外)
松野 恒博



取締役
監査等委員(社外)
村田 知英子



上席執行役員
本店営業部長
鈴木 徹



上席執行役員
営業統括部長
鈴木 武裕



上席執行役員
総合企画部長
石川 恵一



執行役員
コンプライアンス・リスク統括部長
滝元 裕幸



執行役員
監査部長
坂本 達哉



執行役員
名古屋第5ブロック長兼東郊通支店長
中 伸弥



執行役員
人事部長
川畑 徹志



執行役員
法人営業部長
伊藤 公二



執行役員
事務統括部長
岡庭 隆志



執行役員
個人営業部長
尾関 学

愛知銀行の概要 (組織)

組織

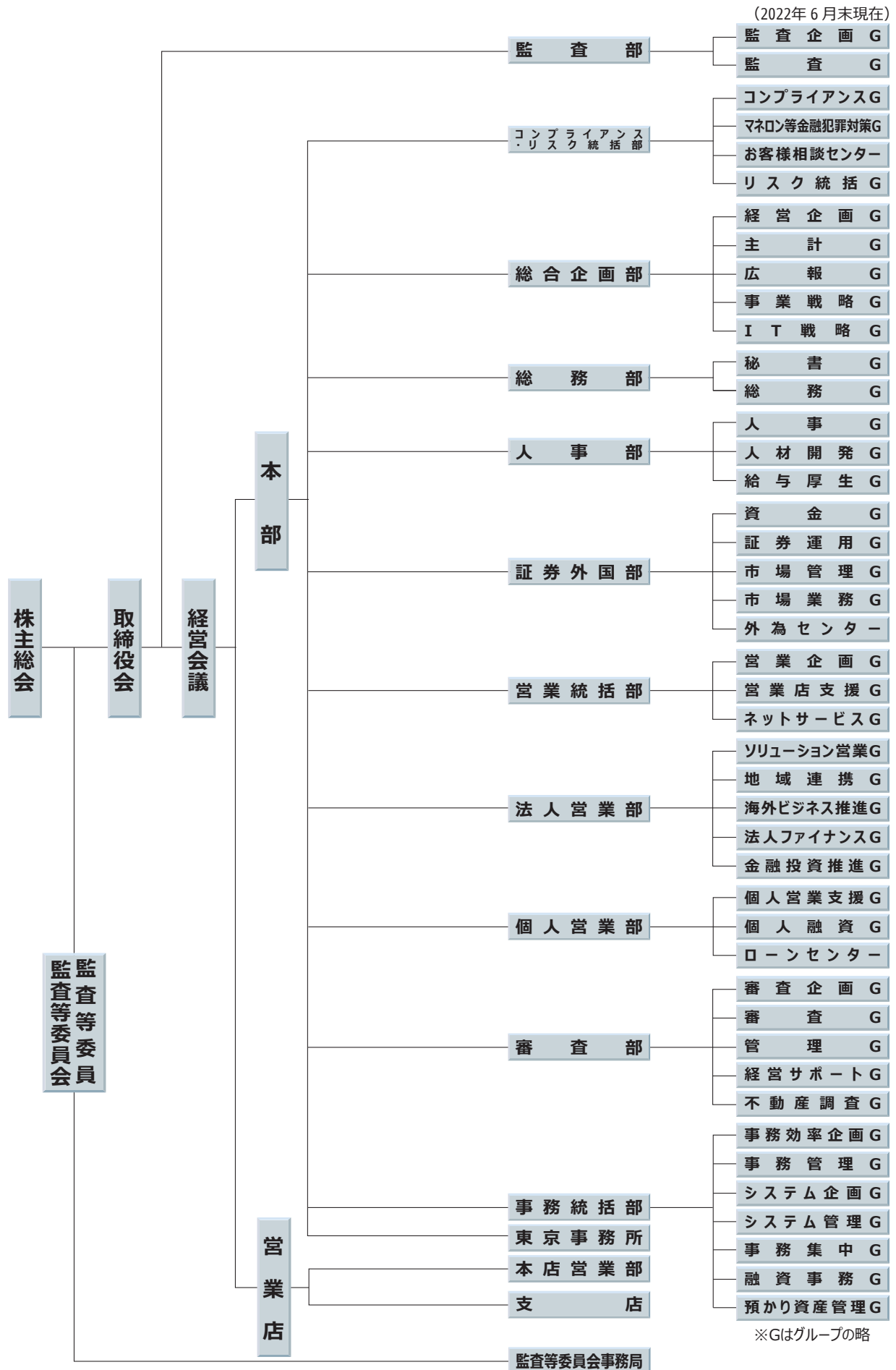

愛知銀行の概要（グループ概況）

愛知銀行グループの概況

事業の内容

当行グループ（当行及び当行の関係会社）は、当行及び連結対象子会社 5 社で構成され、銀行業務を中心に、証券業務、信託契約代理業務、リース業務などの金融サービスに係る事業を行っております。また、2022年 1 月には投資専門子会社として、愛知キャピタル株式会社を設立しております。

当行グループの事業に係わる位置づけは次のとおりであります。

【銀行業】

当行の本店ほか支店等においては、預金業務、貸出業務、内国為替業務、外国為替業務、投資信託及び生命保険商品の窓口販売業務、人材紹介業務を行い、公共性の高い地域金融機関としての役割を果たすため、利便性の高いより高度な金融サービスを提供しております。

証券業務として商品有価証券売買業務、有価証券投資業務、社債受託及び管理業務、金融商品仲介業務等を行っております。

信託契約代理業務として本店ほか11支店において公益信託、特定贈与信託、土地信託、年金信託、証券信託（特定金銭信託・特定金外信託）を行っております。

【リース業】

愛銀リース株式会社において、リース業務を行っております。

【その他の事業】

愛銀ビジネスサービス株式会社において銀行業務サービス業務、株式会社愛銀ディーシーカードにおいてクレジットカード業務、愛銀コンピュータサービス株式会社において電算機による業務処理等、愛知キャピタル株式会社において投資運用業を行っております。

●事業系統図

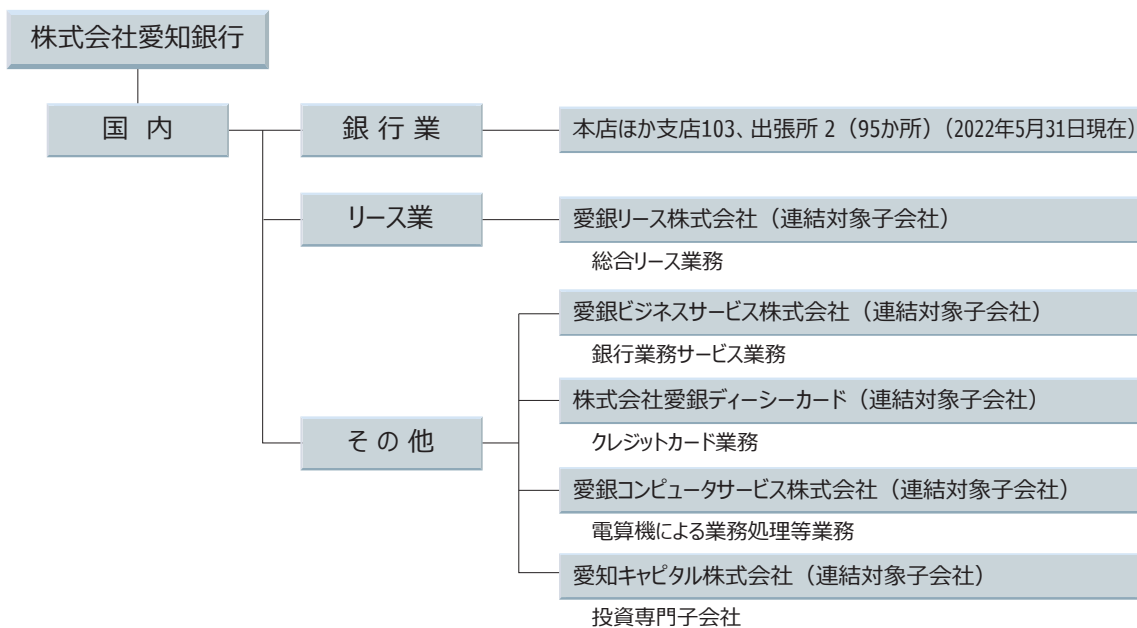

関係会社の状況（連結対象子会社）

会社名	所在地	資本金 (百万円)	事業内容	設立年月日	当行の 議決権 所有割合	子会社による間接 所有割合
愛銀ビジネスサービス(株)	名古屋市中村区 名駅四丁目22番20号	30	銀行業務サービス業	1989年10月26日	100.00%	—
(株)愛銀ディーシーカード		30	クレジットカード業	1983年 2 月14日	88.30%	45.41%
愛銀リース(株)		20	リース業	1978年 1 月20日	46.85%	—
愛銀コンピュータ サービス(株)		10	電算機による 業務処理等	1989年 9 月26日	100.00%	95.00%
愛知キャピタル(株)	名古屋市中区栄三丁目14番12号	90	投資運用業	2022年 1 月20日	100.00%	—

(注) 1. 上記関係会社のうち特定子会社はありません。

2. 上記関係会社のうち、有価証券届出書又は有価証券報告書を提出している会社はありません。

愛知銀行の概要 (当行のあゆみ)

当行のあゆみ

1910	明治43. 9. 17	日本貯蓄興業(株)設立	1989	平成元. 2. 1	普通銀行に転換し(株)愛知銀行に商号変更
1916	大正5. 10. 23	名古屋無尽(株)に商号変更		元. 6. 5	市場金利連動型定期預金(スーパーMMC)取扱開始
1918	7. 6. 24	(株)愛知無尽設立		元. 9. 26	愛銀コンピュータサービス(株)設立
1942	昭和17. 2. 4	愛知無尽(株)設立(名古屋無尽(株)、(株)愛知無尽の2社合併)		元. 10. 26	愛銀ビジネスサービス(株)設立
1944	19. 5. 15	愛知合同無尽(株)設立(愛知無尽(株)、勸業無尽(株)、東海無尽(株)の3社合併)	1990	2. 4. 1	財団法人「愛銀教育文化財団」設立
1948	23. 2. 27	中央無尽(株)に商号変更		2. 5. 11	国債先物オプション取引業務開始
1949	24. 6. 11	本店移転(名古屋市中区富沢町→同市中区御幸本町へ)	1991	3. 8. 5	ホームバンキングサービス取扱開始
1950	25. 7. 3	住宅金融公庫代理業務取扱開始		3. 11. 5	スーパー定期取扱開始
1951	26. 10. 20	(株)中央相互銀行に商号変更(相互銀行法施行による)	1992	4. 6. 22	貯蓄預金、スーパー積金取扱開始
1953	28. 11. 2	日本銀行と当座取引開始		4. 8. 31	当行株式会社東京証券取引所第一部上場
1954	29. 2. 1	内国為替業務取扱開始	1993	5. 10. 18	中長期預金、変動金利定期預金取扱開始
	29. 9. 24	本店新築移転(中区御幸本町→中区南大津通〈現在地〉へ)		5. 10. 18	第2次外為オンラインスタート
1960	35. 12. 26	日本銀行歳入代理店に指定される		5. 11. 11	信託代理店業務取扱開始
1961	36. 7. 1	資本金6億円となる	1995	7. 4. 1	資本金180億円となる
	36. 10. 20	当行株式会社名古屋証券取引所第二部上場	1996	8. 1. 4	新勘定系オンラインシステムスタート
1963	38. 8. 1	資本金12億円となる	1997	9. 4. 1	貯蓄総合口座取扱開始
1964	39. 2. 1	当行株式会社名古屋証券取引所第一部上場		9. 5. 12	ホームページ開設
1966	41. 2. 23	本店増築完成(4階建→8階建に)		9. 10. 27	全店パソコンネットワークAiネットスタート
	41. 7. 1	資本金18億円となる		9. 12. 1	自由満期型定期預金(愛銀フリー定期)取扱開始
1967	42. 12. 31	資金量1,000億円達成	1998	10. 4. 1	個人向けパソコンバンキングサービス取扱開始
1971	46. 4. 1	昭和信用組合と合併		10. 12. 1	投資信託窓口販売取扱開始
1972	47. 7. 17	第1次オンラインシステムスタート	2000	12. 12. 8	コンビニATM「イーネット」サービス取扱開始
1973	48. 4. 1	品野信用組合と合併	2001	13. 4. 2	損害保険商品窓口販売業務開始
1974	49. 8. 15	外国為替業務取扱開始		13. 10. 22	新外為オンラインスタート
1975	50. 12. 31	資本金30億6千万円となる	2002	14. 2. 1	「愛銀Aiダイレクト」取扱開始
1977	52. 6. 30	資金量5,000億円達成		14. 10. 1	生命保険商品窓口販売業務開始
	52. 8. 1	東京事務所開設	2003	15. 9. 11	株式売出しの実施
1978	53. 1. 20	愛銀リース(株)設立	2004	16. 4. 1	事業者向け経営支援総合サービス「Business@i(ビジネスアイ)」取扱開始
1981	56. 10. 12	第2次オンラインシステムスタート		16. 10. 12	渉外支援システムスタート
1982	57. 4. 19	総合オンラインシステムスタート		16. 12. 1	法人向けインターネットバンキング「愛銀ビジネスダイレクト」取扱開始
	57. 5. 24	金業務取扱開始		16. 12. 1	証券仲介業務開始
1983	58. 2. 14	(株)愛銀ディーシーカード設立	2007	19. 1. 4	基幹系システムのNTTデータ地銀共同センターへの移行
	58. 4. 1	公共債窓口販売取扱開始	2014	26. 4. 22	名古屋市中村区に愛知銀行名古屋駅前ビル竣工
	58. 9. 30	資金量1兆円達成		28. 6. 24	「監査等委員会設置会社」へ移行
1984	59. 2. 1	日本銀行一般代理店となる(黒川)	2016	29. 12. 19	株式売出しの実施
1985	60. 3. 1	市場金利連動型預金(MMC)取扱開始	2017	元. 5. 16	自己株式取得の実施
	60. 3. 22	ペイバイホンサービス取扱開始	2019	2. 7. 1	人材紹介業務への参入
	60. 7. 9	店舗数100か店となる	2020	3. 12. 10	中京銀行と経営統合に関する基本合意書締結
	60. 10. 1	資本金43億円となる	2021	4. 1. 20	愛知キャピタル(株)設立
	60. 11. 8	ファームバンキングサービス取扱開始		4. 3. 8	「愛銀アプリ」取扱開始
1986	61. 2. 1	海外コルレス契約包括承認銀行となる		4. 5. 11	中京銀行と共同持株会社設立に関する最終契約締結
	61. 6. 2	ディーリング業務取扱開始			
	61. 12. 1	東京オフショア市場へ参加			
1987	62. 6. 1	証券業務のフルディーリングへの移行			
1988	63. 5. 6	第3次オンラインシステムスタート			
	63. 6. 9	担保附社債の受託業務取扱開始			
	63. 11. 2	資本金132億円となる			

愛知銀行の概要 (営業のご案内)

営業のご案内

預金業務

(2022年 5月31日現在)

種 類	内 容・特 色	期 間	預入額(積立額)		
決済用普通預金	無利息型の普通預金で預金保険制度で全額保護されます。	期間の定めはありません	1円以上	預金保険制度の保護対象として全額保護されません。	
当座預金	小切手・手形等をご利用いただくためのご商売用の預金です。				
普通預金	日常のお金の出し入れをはじめ、給料・年金のお受け取り、公共料金の自動引き落とし、デビットカード・クレジットカードの決済、各種ローンのご返済など便利にご利用いただけます。				
愛銀後見制度支援預金	家庭裁判所から交付を受けた「指示書」に基づきお預け入れいただけます。(お預け入れの都度、「指示書」の提出が必要です)				
総合口座	1冊の通帳に「普通預金」・「定期預金」・「自動融資」がセットされています。お財布がわりに使いながら、着実・有利にお預け入れができ、お借り入れもできる暮らしに便利な口座です。				
定期預金	スーパー定期 (自由金利型定期預金(M型))	ATM・インターネットバンキングからお預け入れいただける、暮らしに身近な定期預金です。目的や予定に応じて期間を決め、確実にふやかせます。	1か月～5年	100円以上	預金保険制度の保護対象として一金融機関一人当たり 元金一、〇〇〇万円とその利息等が保護されます。
	大口定期預金 (自由金利型定期預金)	大口ならではの有利な金利を適用させていただきます。大きな資金の有利な運用手段としてご利用ください。		1,000万円以上	
	期日指定定期預金	1年複利の利回りで有利に運用いたします。お預け入れ後1年を経過すれば、いつでも満期日をご指定できます。	最長3年 (据置期間1年)	100円以上 300万円未満	
	変動金利定期預金	金利は、市場金利に応じて6か月毎に見直しいたします。お預け入れ後に金利が上昇しても安心です。	1年・2年・3年	100円以上	
	愛銀フリー定期 (自由満期型定期預金)	6か月たてば、いつでもお引き出し自由です。お預け入れ期間が長くなるほど金利がアップいたします。使いやすさ、預け入れやすさを第一に考えた定期預金です。	最長5年 (据置期間6か月)	100円以上 1,000万円未満	
積立式定期預金	一般型	将来のために貯めながら、いざという時の出費にも備えられる積み立てです。	エンドレス	1,000円以上	
	目標日指定型	期間を決めて、しっかり計画的に積み立てられます。	6か月～15年	1,000円以上	
	レポート型	積立を続けながら一定周期で指定口座にてお受取りできます。	1年～15年	1,000円以上	
	学資積立 「トライ」	お子さまの進学など、学資資金をお考えの方にお勧めします。1年以上積み立てた場合は、教育ローン(極度型)に金利プランが適用されます。	エンドレス	10,000円以上	
	スーパー積金 (定期積金)	目的や予定に応じて、毎月一定額ずつ積み立てられます。	1年・2年・3年	1,000円以上	
財形預金	一般財形預金	マイホーム資金・レジャー資金など、お使いみちはご自由です。お給料・ボーナスからの天引きですので、無理なく貯蓄できます。	3年以上	1,000円以上	
	財形年金預金	豊かなシルバーライフ実現のための年金づくりを目的としています。財形住宅預金とあわせて550万円まで非課税の特典があります。	5年以上 (据置期間6か月以上5年以内)		
	財形住宅預金	マイホーム取得をめざした資金(頭金・増改築費)づくりを目的としています。財形年金預金とあわせて550万円まで非課税の特典があります。	5年以上		
通知預金	まとまったお金の短期運用にご利用ください。	7日間の据置期間が必要	50,000円以上		
外貨預金	普通預金	米ドル、ユーロ、オーストラリアドルをお取り扱いしております。為替相場の動きを見ながら自由にお預け入れ・お引き出しができます。	期間の定めはありません	1米ドル以上、 1ユーロ以上、 1オーストラリアドル以上	預金保険制度の保護の対象ではありません。
	愛銀がい 貯めくん	毎月一定額を国内預金から自動預入する外貨普通預金定額自動振替サービスです。相場変動の影響を平均化できる効果があります。	特にお申し出のない限り、期限はありません。 出金自由	振替金額は、毎月1万円以上1千円単位、振替合計限度額1億円未満	
	定期預金	米ドル、ユーロ、オーストラリアドルをお取り扱いしております。為替リスクがあります。円貨受取額は為替相場により変動します。	1・3・6か月・1年の元利継続・元金継続(利息円貨受取型)及び期日指定(1年以内)	100米ドル以上、 100ユーロ以上、 100オーストラリアドル以上	

愛知銀行の概要 (営業のご案内)

貸出業務

(2022年 5月31日現在)

種 類	使 途・特 色	融資金額	融資期間*	担保・保証		
住 宅 ロ ー ン	金利方式 変動金利 選択型	利率は当行の定める住宅ローンプライムレートの変動により年2回見直しを行い、1月と7月のご返済分より新利率を適用します。 変動金利期間中はいつでも固定金利選択型へ変更することができます。(元金均等返済方式を除く)	100万円～1億円	2年以上35年以内	ご融資対象の 土地・建物担保 保証会社 (株)愛銀ディーシーカード 中日本総合信用(株) 全国保証(株) または 保証会社なし ※全国保証(株)の場合 融資期間2年以上 40年以内 (段階固定金利型除く)	
	固定金利 選択型	固定金利の特約期間(3年・5年・10年)終了後に、再度固定金利型とするか、変動金利型へ変更するか選択できます。ただし、その時点の金利が適用となります。特約期間中は利率の変更および変動金利への変更はできません。				
	段階固定 金利型	「当初10年間」と「11年目～ご返済完了まで」の2段階で金利を設定します。 お借入時に金利が決定し、金利の見直しはできません。				
	夫婦連帯 債務型	住宅等を夫婦で共有される場合、夫婦の一方が住宅ローンの主債務者となり住宅ローンを借り入れ、もう一方は連帯債務者として取り組む方式です。	100万円～1億円			
	夫婦ペア方式	夫婦または親子二人の資金分担割合に応じて、お二人にそれぞれご融資する方式です。	夫婦の合計融資金額 1億円			
	親子リレー方式	親子が二世代にわたりご返済をリレーする方式です。	100万円～1億円			
	フラット35 (機構買取型住宅ローン)	長期・固定金利の融資がご利用いただけます。	100万円～ 8,000万円	15年以上35年以内	ご融資対象の土地・建物	
	愛銀リ・バー ス60(リバ ースモーゲ ージ型住宅 ローン)(ノン リコース型)	お申込時の年齢が満60歳以上かつ実行時の年齢が満80歳未満の方の住宅関連資金(住宅の購入、リフォームなど)にご利用いただけます。 毎月のお支払いはお利息のみで、元金はお借入人と連帯債務者の全員がお亡くなりになった時に、担保物件の売却または相続人の方からの一括返済によりご返済いただけます。	100万円～ 5,000万円	終身(お借入人と連帯債務者の全員がお亡くなりになる日まで)	ご自宅の土地・建物担保 保証機関 住宅金融支援機構	
	賃 貸 住 宅 ロ ー ン	金利方式 固定金利 選択型	住宅ローンと同様です。	100万円～1億円 協議により1億円 超も可能です。	5年～35年以内 据置あり	土地・建物担保 保証会社 中日本総合信用(株) または 保証会社なし
		変動 金利型	利率は当行の定める短期プライムレートの変動により年2回見直しを行い、1月と7月のご返済分より新利率を適用します。 変動金利期間中はいつでも固定金利選択型へ変更することができます。			
個 人 向	新大型フリーローン 「エース」	個人の消費資金であれば使途自由。 隣地購入、学費など幅広くご利用ください。	300万円～2億円	1年～35年以内 据置あり	不動産担保 中日本総合信用(株)の保証 または 保証会社なし	
	生 活 応 援 ロ ー ン	エコカーローン	エコカー(新車・中古車)の購入。	10万円～ 1,000万円	6か月～10年	(株)愛銀ディーシーカード SMBCファイナンスサービス(株)
		マイカーローン	新車・中古車の購入、車検費用、自動車学校教習費など。			
		リフォームローン	お住まいの増改築、住宅機器の購入費用など。	10万円～500万円	6か月～7年	(株)愛銀ディーシーカード
		教育ローン	入学金・授業料など学校へ納付する資金。			
		ブライダルローン	挙式費用・新婚旅行費用など。	10万円～300万円	6か月～10年	(株)愛銀ディーシーカード
		トラベルローン	国内・海外旅行など。			
	太陽光発電ローン	住宅用太陽光発電システムの設置費用など。	10万円～ 1,000万円	1年～16年6か月 (最長6年6か月間) (の据置期間あり)	SMBCファイナンスサービス(株)	
	介護・陽子線治療ローン	介護機器の購入・陽子線治療費など。				
	教育ローン (カード型・ワイド型・極度型)	入学金、授業料、下宿代など学資金にご利用いただけます。	10万円～ 1,000万円	6か月～10年以内	SMBCファイナンスサービス(株) SMBCコンシューマーファイナンス(株)	
	フリーローン 「きずき愛」	使いみちは自由。低金利・長期でご利用いただけます。 (なお、事業資金は除きます)	10万円～ 1,000万円	6か月～5年	(株)クレディセゾン	
	フリーローン 「望」	使いみちは自由。ローン・クレジットのおまとめにもご利用いただけます。 (一部使いみちに制限があります)	10万円～200万円	1年ごとの自動更新	(株)愛銀ディーシーカード	
	カ ー ド ロ ー ン	ポケットローン 「ユー」	使いみち自由なカードローン。お取引内容により最大年 ▲3.0%の金利プランがあります。	10万円～ 1,000万円	1年ごとの自動更新	SMBCコンシューマーファイナンス(株)
カードローン 「愛」		使いみちは自由。ポケットにカード1枚あれば、いつでも ATMからご利用いただけます。	100万円コース 200万円コース 300万円コース	1年ごとの自動更新	(株)愛銀ディーシーカード	
カードローン 「NEO」		当行で住宅融資のご利用がある方専用の低金利なカ ードローンです。	30万円～500万円	1年ごとの自動更新	(株)オリエントコーポレーション	
愛銀カードローン 「リブレ」		使いみちは自由。いざという時の安心に新しい味方。				
事 業 者 向	マル保「LL」 (エルエル)	協会保証の当座貸越です。事業資金にご利用ください。	100万円～ 2億8,000万円	1年または2年の 更新	保証協会	
	事業者カードローン	事業資金をカード(または窓口)で機能的継続的にご 利用ください。	100万円～ 2,000万円	1年または2年の 更新	保証協会	
	個人事業者向け ビジネスローン 「ナイスカバー」	使いみち自由(事業資金限定)、担保・保証人不要、 必要書類は本人確認書類のみ。ホームページからもお 申し込み可能です。	10万円～500万円	6か月～10年	(株)クレディセゾン	
向	提携ローン	機械、設備の購入など各種ローンを使いみちにあわせてご利用ください。				
向	県市保証協会 代理貸付	事業用運転資金・設備資金などに県・市の保証協会付保のご融資をご利用ください。 日本政策金融公庫・福祉医療機構など業種や資金使途にあわせて各種の代理貸付をご利用ください。				
向	愛銀のご融資	商業手形の割引(受取手形の資金化に)、でんさい割引、手形貸付、当座貸越(比較的短期の資金調達に)、証書貸付(設備等の長期資金調達に)など使いみちにあわせて各種のご融資がございます。				

(注) 各種ローン等のご利用にあたりましては、ご返済方法、金利変動ルール等に十分ご留意の上、計画的にご利用ください。

愛知銀行の概要 (営業のご案内)

国際業務

(2022年 5月31日現在)

種 類	特 色
両替 外国通貨	米ドル、ユーロ、オーストラリアドルの3種類の通貨の売渡を取り扱っております (本店営業部のみ)。
外国送金 外国への送金	電信による外国への送金。
外国からの送金	海外からの送金の受取りの場合 <愛銀> のお取引口座をご指定ください。
貿易取引 輸出	輸出手形の買取り・取立などお取扱いいたしております。
輸入	輸入信用状の開設、輸入ユーザンス、輸入代金の取立などお取扱いいたしております。
外貨普通預金	お預け入れ・お引き出しが自由です。米ドル、ユーロ、オーストラリアドルの3通貨を取扱いいたしております。 毎月一定額を国内預金から自動預入する外貨普通預金定額自動振替サービス「愛銀がい貯めくん」もご利用ください。
外貨定期預金	余裕資金の運用にご利用ください。米ドル、ユーロ、オーストラリアドルの3通貨を取扱いいたしております。 元本を外貨で預け入れたまま、満期日ごとに円貨で利息の受け取りができる「利息円貨受取型」自動継続外貨定期預金もご利用ください。
インパクトローン	外貨 (米ドル建・ユーロ建) による資金調達にご利用ください。
外国為替 受付サービス	愛銀がいためWebでは、インターネット経由で外国送金や輸入信用状、外貨預金振替の申込みや、為替予約の締結ができます。

※店舗により一部お取り扱いできない商品がございますので、詳しくは窓口までお問い合わせください。

証券業務

(2022年 5月31日現在)

種 類	特 色
国 新発債の窓口販売	個人向け国債 (お利息は年2回ご指定口座に振込まれます)。 ・個人向け国債 期間3年・5年・10年 (期間10年は半年ごとに金利が変動します。)
債 既発債の売買 (ディーリング)	既発債の売買を取扱っております。(お利息は年2回ご指定口座に振込まれます。)
投資信託の窓口販売	お客さまの多様化する資産運用ニーズにお応えするため、ご投資の目的に応じた投資信託商品を取り揃えております。
私募債の引受け受託業務	発行から償還までの事務手続を代行しております。

保険の窓口販売

(2022年 5月31日現在)

	取 扱 商 品
生命保険商品	個人年金保険、一時払終身保険、一時払養老保険、平準払終身保険、医療保険、がん保険、就業不能保険、収入保障保険
損害保険商品	住宅関連長期火災保険、債務返済支援保険

愛知銀行の概要 (営業のご案内)

各種業務サービス

(2022年 5月31日現在)

種 類	特 色	
愛銀ビジネスダイレクト [セキュアプラス]	法人・自営業者さま向けのインターネットバンキングサービスです。電子証明書による本人認証、ハードウェアトークンによるワンタイムパスワードの導入など、セキュリティ強化に努めております。	
愛銀Aiダイレクト	インターネット（パソコン・スマートフォン）で銀行取引（口座の残高照会・取引照会、振込・振替、税金・各種払込等）ができるサービスです。個人の方限定で、原則24時間365日ご利用いただけます。	
愛銀でんさいネット	大手企業から中小企業まで幅広い企業が対象となる「手形交換」「振込システム」同様の新たな決済手段です。法人向けインターネットバンキング「愛銀ビジネスダイレクト [セキュアプラス]」を介してご利用いただけます。	
経営支援総合サービス Business@i(ビジネスアイ)	インターネット上で商談・経営相談・情報収集などができる会員制の経営支援総合サービスです。各種セミナーなどのリアルサービスも行ってまいります。	
愛銀がいたためWEB	インターネット上で外国仕向送金及び輸入信用状の発行、外貨預金振替や為替予約締結などの外国為替受付サービスをご利用いただけます。	
愛銀インターネットEBサービス ファームバンキング(FB)サービス ホームバンキング(HB)サービス	パソコンソフトなどで銀行口座の取引照会、振込・振替ができるサービスです。愛銀インターネットEBサービスおよびファームバンキングサービスでは、総合振込・給与振込など一括データ伝送がご利用いただけます。	
インターネット口座振替受付 サービス	個人のお客さまが、インターネットの接続できるパソコンまたは携帯電話を利用して提携企業のサービスや契約をお申し込みする際に、書類への押印なしで利用代金等の口座振替の登録手続きができるサービスです。	
あいぎん口座開設アプリ	スマートフォンにより「運転免許証」を撮影し、口座開設に必要な情報を入力し送信することで、口座開設のお申込みができるサービスです。本アプリをご利用いただくことで、ご来店いただくことなくいつでも口座開設のお申込みができます。	
即時口座振替サービス	他社の提供するオンライン決済サービスのお支払いや、電子マネーのチャージ（入金）ができます。	
自動会計サービス	企業とユーザーとの資金決済を銀行の口座振替機能で行いますので、集金等の手間が省け正確にスピーディーな資金回収ができます。	
記名判印字サービス	当座取引の手形・小切手にご使用中の記名判をそのまま印刷して交付しますので発行事務の省力化と企業イメージアップにつながります。	
地方税納入サービス	毎月の手間がかかる地方税（特別徴収）納入事務を愛知銀行が代わって行います。簡単な手続きで事務の合理化・省力化が実現します。	
給与振込サービス	社員の皆さまにお支払いする毎月の給与やボーナスを自動的に社員の皆さまの預金口座にお振込みしますので給与の袋づめなど面倒な支払事務の手間が省けます。	
保管 業務	貸 金 庫	大切な財産・貴重品をいつ起きるかわからない災害や盗難・紛失などからお守りします。
	夜 間 金 庫	銀行の閉店後や休日にご商売の売上代金などを安全にお預かりし、翌営業日にご指定の口座にご入金しますので安心で便利です。
信託契約代理業務	年金信託や特定贈与信託などの信託業務を代理店方式で取扱っております。	

愛知銀行の概要 (営業のご案内)

主な手数料一覧

為替手数料

(1件につき)

振込手数料		3万円未満	3万円以上
窓口 (依頼書扱い)	同一店内あて	330円	550円
	当行本支店あて	330円	550円
	他行あて	660円	880円
ATM (現金扱い)	同一店内あて	220円	330円
	当行本支店あて	220円	440円
	他行あて	550円	770円
ATM (カード扱い) [定額自動送金サービス]	同一店内あて	無料	
	当行本支店あて	110円	330円
	他行あて	440円	660円
愛銀ビジネスダイレクト [セキュアプラス] (法人向けインターネットバンキング) EB等 [FB、HB、DVD、FD]	同一店内あて	無料	
	当行本支店あて	110円	330円
	他行あて	385円	550円
愛銀Aiダイレクト (個人向けインターネットバンキング)	当行あて	無料	
	他行あて	165円	220円
給与振込手数料	当行あて	無料	
	他行あて	EB等 ……165円 依頼書 ……330円	
取立手数料	当行あて	当地 ……440円	
		隔地 ……660円	
他行あて	880円		
その他の手数料	振込の組戻料 ……1,100円		
	取立手形組戻料 ……1,100円		
	不渡手形返却料 ……1,100円		
	取立手形店頭呈示料 …… ^① 1,100円		
	^② 遠隔地への取立で費用が1,000円を超える場合は、実費 + 消費税相当額をいただきます。		

- ATM振込で同一店内あてとは、ご利用のATMの管理店舗の口座にあてたお振込をいいます。
- 店番号が異なる支店(母店)と出張所間のお振込は当行本支店あてとしてお取り扱いいたします。
- 店舗内店舗間のお振込は、同一店内あてとしてお取り扱いいたします。

その他の手数料

(2022年5月31日現在)

貸金庫	○年間使用料 11,880円～45,540円 (ケースのサイズなどにより使用料が異なります。)		
夜間金庫	月額基本料 入金袋1～3個 ……6,600円 以降、3個毎の範囲で、交付数に応じて6,600円を追加させていただきます。		
	入金帳代金 1冊(50枚) ……16,500円		
両替手数料	お取扱枚数	手数料金額	
	1～500枚	550円	
	501～1,000枚	1,100円	
1,001枚以上の場合		500枚毎に550円加算	
<small>(注)「当行が受け取る紙幣・硬貨の合計枚数」と「お客さまが受け取られる紙幣・硬貨の合計枚数」のいずれが多い方を基準に手数料を申し受けます(新札・汚破損硬貨・紙幣の両替も含まれます)。</small>			
窓口現金整理手数料	お取扱枚数	手数料金額	
	51～500枚	550円	
	501～1,000枚	1,100円	
1,001枚以上の場合		500枚毎に550円加算	
<small>(注)多量硬貨による入金・出金・振込・窓口収納につきまして、手数料を申し受けます。</small>			
小切手・手形用紙代金等	記名判登録手数料(1口座) 5,500円		
	<small>(注)記名判登録(変更)時のみ手数料が必要となります。</small>		
		記名判印字あり	記名判印字なし
	小切手帳1冊(50枚)	1,100円	1,100円
	約束手形1冊(50枚)	1,100円	1,100円
為替手形1冊(50枚)	1,100円	1,100円	
その他	○残高証明書発行(当行所定用紙(定例発行) 550円 手数料(1通) 当行所定用紙(都度発行) 770円 当行所定用紙以外 1,100円 監査法人・信託銀行指定用紙 3,300円)		
	○各種証明書発行手数料(当行所定用紙 550円 (1通) 当行所定用紙以外 1,100円)		
	○キャッシュカード・ローンカード再発行手数料(1枚) 1,100円		
	○愛銀Aiダイレクト会員カード再発行手数料(1枚) 1,100円		
	○両替機専用カード再発行手数料(1枚) 1,100円		
	○通帳・証書再発行手数料(1件) 1,100円		
	○ファームバンキングサービス基本手数料(月間) 3,300円		
	○ホームバンキングサービス基本手数料(月間) 1,100円		
	○ファクシミリサービス基本手数料(月間) 1,100円		
	○不動産担保調査手数料 11,000円～165,000円		
愛銀ビジネスダイレクト [セキュアプラス] (月額基本手数料)	総合コース ……3,300円		
	基本コース ……1,100円		

(注) 手数料には10%の消費税が含まれております。