中小企業の経営の改善および地域活性化への取り組み状況

地域密着型金融の推進に向けた取組

当行は、創業以来「地域社会からの信頼を大切にし、地域社会の繁栄に貢献する」ことを「経営理念」としております。これからも、今まで同様、地域中心の営業に徹し、地域密着型金融を推進していくことで、地域金融の円滑化を図り、地域のみなさまに信頼され、期待される金融機関を目指してまいります。

なお、当行では、「金融仲介機能のベンチマーク」を活用しております。

主な取組策

1. お取引先企業に対するコンサルティング機能の発揮
2. 地域の発展への積極的な参画
3. 地域やお客さまに対する積極的な情報発信

中小企業の経営支援に関する態勢

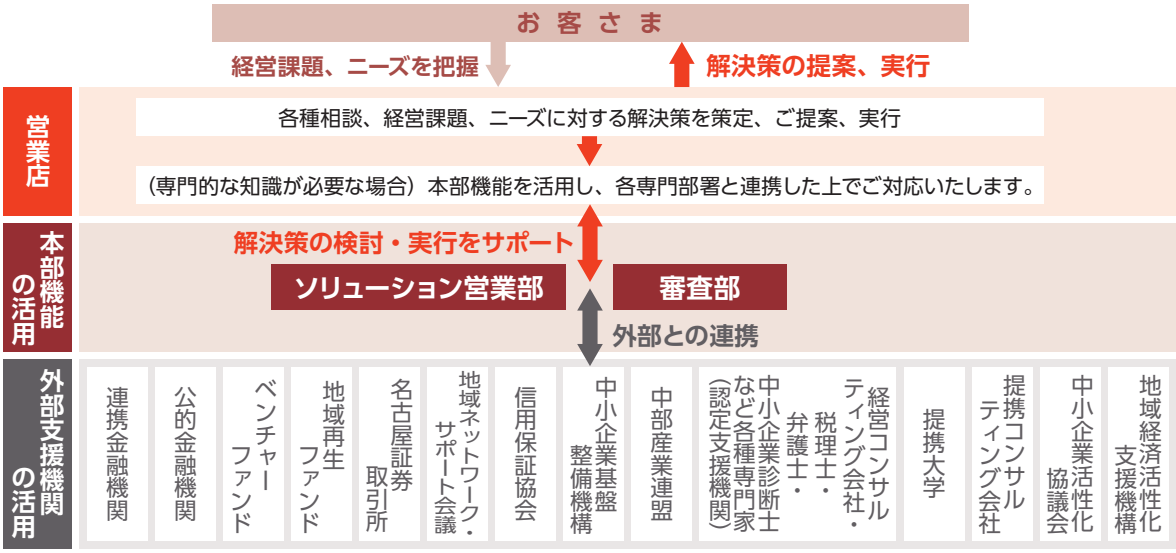

お取引先企業に対するコンサルティング機能の発揮

当行は、継続的な企業訪問等を通じて企業実態の把握とニーズの発掘に努め、より円滑な資金供給を図ると同時に本業支援のためのコンサルティング機能の発揮に努めております。

特に、「創業を含めた成長分野支援」・「海外ビジネスサポート」・「事業承継支援」に重点を置き、地域金融機関として地方創生・地域経済活性化に資する取組を続けてまいります。

創業・新規事業開拓の支援

ファンドを活用したスタートアップ企業への出資

●100％子会社のベンチャーキャピタルとして愛知キャピタル㈱を設立（2022年1月）

・あいぎんベンチャーファンド1号（愛称：金しゃち）を設立（2022年4月）

出資実績（2022年9月末時点）：2件60百万円

・あいちスタートアップファンド1号（愛称：竹千代）を設立（2022年10月）

●あいぎん未来創造ファンドⅠ～Ⅳ

・出資実績（2022年9月末時点）：58件1,490百万円

あいちスタートアップコンソーシアム「雛の会」を設立（2022年9月）

愛知キャピタル、中京銀行、愛知県信用保証協会、名古屋市信用保証協会、名古屋商工会議所、日本政策金融公庫とともに、愛知県および近隣地域のスタートアップ企業の発掘、支援を目的としてコンソーシアムを設立しました。当行は、支援機関との連携を深化させ、協働していくことでイノベーション創出の重要な担い手となるスタートアップ企業を支援し、持続可能な社会づくりを目指してまいります。

中小企業の経営の改善および地域活性化への取り組み状況

成長段階における支援

「あいぎんSDGs･ESG応援ローン／途上国向けSDGs事業応援プランの取組みについて」(2022年8月)

株式会社りんねしゃ（本社 愛知県津島市）に対し、あいぎんSDGs・ESG応援ローン／途上国向けSDGs事業応援プランの取組みをいたしました。本件は、独立行政法人国際協力機構（JICA）の「中小企業・SDGsビジネス支援事業※」に採択されたお客さまを対象に当該事業資金を支援するもので、専用融資商品での取組みは全国で初めてとなります。

当行はこれからも、地域のお客さまの海外事業展開を積極的に支援し、SDGsの達成に貢献してまいります。

ケニアでの調査の様子

100%天然素材の蚊取線香
（写真提供：㈱りんねしゃ）

※企業が有する優れた技術や製品、アイディアを用いて、途上国が抱える課題の解決と、企業の海外展開、ひいては日本経済の活性化も兼ねて実現することを目指すもの。

「ココでしか聞けない食品輸出のノウハウが満載！食品輸出サポートセミナー」(2022年10月)

株式会社中京銀行、独立行政法人日本貿易振興機構（ジェトロ）名古屋貿易情報センター、株式会社日本政策金融公庫名古屋支店とともに、農林水産物・食品輸出に関心のあるお客さまを対象とした「食品輸出サポートセミナー」を開催しました。

改正輸出促進法施行に伴い拡充された支援策や、自社商品の海外販路拡大を目指すお客さまに活用可能な補助金情報などについてご紹介しました。

当行はお取引先企業に対し、さまざまな海外展開支援を行っております。

経営改善・事業再生・事業承継等の支援取組

外部支援機関※との連携･活用状況 ※外部支援機関…コンサルタント会社、中小企業診断士、税理士等

内容	2022年4月～2022年9月		2012年4月以降累計	
	相 談	実 績	相 談	実 績
公的支援機関（中小企業活性化協議会、地域経済活性化支援機構等）の活用実績	1先	1件	66先	30件
条件変更を実行した先等で、当行と外部支援機関が連携し、事業再生・経営改善に取り組んだ実績		23件		391件

愛知県内に主たる事業所を置き、愛知県内で事業を行う中小企業者を対象として、再生に向けた支援を目的として組成された投資ファンド「愛知中小企業再生２号・３号ファンド」に出資参加しております。

経営改善に向けた支援取組

内容	2022年4月～2022年9月	2012年4月以降累計
経営改善計画の策定協力	25先	665先

事業承継支援

●「事業承継・M&Aサポート運動」

当行は事業承継・M&Aサポート運動を展開し、親族内の承継を考えるお取引先や後継者不在などの経営課題を抱えているお取引先に対して、それぞれの状況に応じたきめ細やかなコンサルティング支援を行っております。

数値目標（2022年4月～2023年3月）と実績（2022年4月～2022年9月）

重点取組分野	指標	数値目標	実績
お客さまへの提供価値向上	①シローンアレンジ件数	10件	2件
	②M&A取扱件数	28件	10件
	③海外融資の実行件数	15件	10件

地域の活性化に関する取組状況

あいぎんSDGs 評価サービス

お取引先企業さまのSDGsへの取組みを促進・支援するため、SDGsへの取組み状況を、オリジナルの評価方法にて「見える化」します。
取扱実績（2022年9月末現在）334件

●サービス内容
－SDGs取組み状況の評価
－評価結果のフィードバックとご提案
－SDGsバッジの進呈ご希望に応じて
－「SDGs 宣言」の策定
－当行ホームページへの掲載
－当行本店デジタルサイネージへの社名掲載

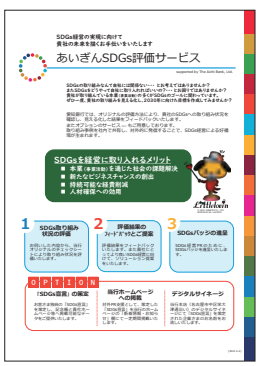

中小企業の経営の改善および地域活性化への取り組み状況

あいぎん寄付型私募債「あすなろ」

お客さまが私募債を発行する際に、当行が受取る私募債発行手数料の一部を寄付金として拠出し、お客さまが指定する学校等へ希望される物品等を寄贈、または当行指定の公的機関や新型コロナウイルス対策に資する基金・病院へ現金寄付させていただく商品です。

取扱実績（2018年1月～2022年9月末まで）
273件／17,420百万円

あいぎんESG私募債「エコモン」

環境に配慮した経営を行う企業の皆様に対し、私募債発行に伴う手数料の一部を優遇させていただくものです。発行企業は、通常の私募債発行の特徴である優良企業としての信用力向上や資金調達手段の多様化、長期安定資金の確保に加え、環境配慮型経営に積極的に取り組む企業としてのイメージアップが期待できます。

取扱実績（2010年4月～2022年9月末まで）
175件／10,950 百万円

サステナブルファイナンスの新規取扱

●あいぎんポジティブ・インパクト・ファイナンス（PIF）
お客さまの企業活動が環境・社会・経済に与える影響を包括的に分析・評価（当行が評価書を作成）します。お客さまが設定した目標（KPI）について、当行が継続的にモニタリングを行います。

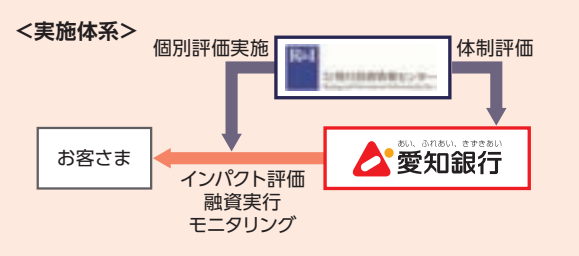

●サステナブル・リンク・ローン（SLL）
お客さまがR&Iと協議の上、SDGsやESGに関連した「野心的な」経営目標（SPTs）を設定し、その達成状況により金利を優遇する商品です。

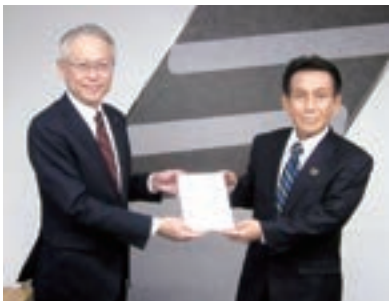

●サステナ経営応援ローン
SDGs・ESGに関連する経営目標を設定し、その達成度合いにより金利が変動する商品です。これからSDGsに取り組もうとしているお客さまにもご利用しやすい商品設計としています。

※サステナブルファイナンスを通じて、お客さまの目標の実現およびサステナビリティ経営の高度化を支援いたします。

エコノミクス甲子園（2022年12月）

SDGsへの取組みの一環として、2022年12月に「第17回全国高校生金融経済クイズ選手権エコノミクス甲子園 愛知大会」を開催しました。 次世代を担う高校生への金融経済教育の普及を目的として毎年開催しております（2020年以降はオンライン開催）。

愛銀教育文化財団

学術・スポーツを含む教育・文化活動への助成や高校生を対象とした文化・体育活動への援助を行っております。助成金累計（1990年度～2022年度）

先数	799先
累計金額	3 億1百万円

お子さまへのSDGs啓蒙

ご来店されたお子さま連れのお客さまへ、SDGsについて学べるシールセットや折り紙を配布しております。

障害者差別解消法への取組

行員を対象として研修を開催し、行員の障害者差別解消法への理解・ 知識の向上と店頭応対力の向上に努めております。全てのお客さまに配慮した優しい店舗づくりに取り組んでおります。